

Orientación y adaptación profesional: el papel de la universidad

Luis Correas

Vicerrector de Investigación y Empresa

RETOS EN LA INDUSTRIA DE LA CONSTRUCCIÓN

19 de octubre de 2016



Cátedra LOBE: el marco de cooperación





Metodología BIM
aplicada al Proyecto y Obra Arquitectónica

Edificio Torre del Alba

buildingSMART
Pablo Carranza Navarro

CÁTEDRA LOBE-USJ
JORNADA TÉCNICA

GRUPO Lobe CONSTRUCCIÓN

universidad SANJORGE



JORNADA TÉCNICA CÁTEDRA LOBE
Construcciones arquitectónicas

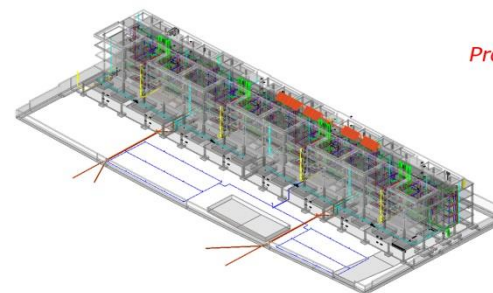

PONENCIA
Pablo Carranza Navarro
Arquitecto. Departamento de Proyectos de Lobe



*Metodología BIM aplicada al
Proyecto y Obra Arquitectónica*

Martes 1 marzo 2016
15:00 a 16:30 h

Aula Magna - Edificio de Rectorado
Campus Universitario Villanueva de Gállego
Autovía A23 Zaragoza - Huesca km. 510
50830 Villanueva de Gállego - Zaragoza

www.etsa.usj.es

universidad SANJORGE  ARQUITECTURA Y TECNOLOGÍA

USJ

ESCUELA DE
ARQUITECTURA
Y TECNOLOGÍA

TÍTULO DE EXPERTO EN FLUJO DE TRABAJO BIM CON REVIT



Revit recorre todo el ciclo de vida, desde los primeros croquis hasta el mantenimiento y la conservación de los edificios.

Lugar de realización

Campus Universitario de Villanueva de Gállego.
Aula de Informática

Duración

Fecha de inicio: 20 de octubre de 2016

Fecha de finalización: 17 de febrero de 2017

USJ

ESCUELA DE
ARQUITECTURA
Y TECNOLOGÍA

TÍTULO DE EXPERTO EN DISEÑO AVANZADO, INFOARQUITECTURA E IDEACIÓN



Se pretende ahondar en el empleo de los nuevos procedimientos de ideación y producción característicos de nuestro tiempo.

Lugar de realización

Campus Universitario de Villanueva de Gállego.
Aula de Informática

Duración

Fecha de inicio: 17 febrero de 2017

Fecha de finalización: 17 junio de 2017

Matrícula

2160 €

120 €/crédito

Consulta nuestras becas

Esta titulación puede cursarse de dos formas distintas:

De forma íntegra, esto es, matriculándose completamente de los 18 ECTS que la componen

De forma parcial, esto es, matriculándose exclusivamente de las materias que puedan resultar de interés (que se corresponden con un software específico).

USJ connecta

UNIVERSIDAD-EMPRESA

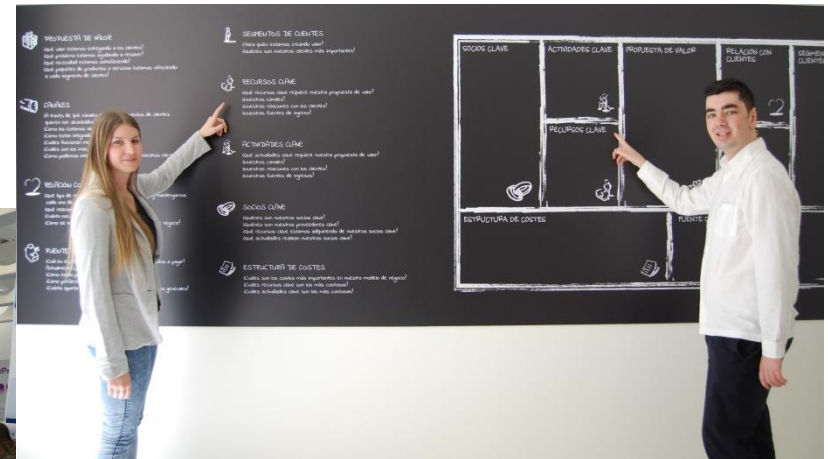

Muchas gracias por su atención

Luis Correas

Vicerrector de Investigación y Empresa

RETOS EN LA INDUSTRIA DE LA CONSTRUCCIÓN

19 de octubre de 2016